

---

## INFORME SEMANAL N° 774

Fecha: 10 de agosto de 2017

Lluvias: PRECIPITACIÓN ACUMULADA DESDE EL 02 AL 08 DE AGOSTO DEL 2017

Detalles: <p style="text-align: justify;"><span style="font-size: small;">Con la alta carga de humedad que se sostiene en la atmósfera, no debe llamarse la atención que las lluvias se vuelvan recurrentes. Bajo estas circunstancias solo los mecanismos de inestabilidad son los que arbitran en la distribución de las precipitaciones, dado que limitantes de vapor de agua no existen.</span><br /><span style="font-size: small;">En lo que va del mes de agosto, hemos tenido dos eventos de importancia. El último se concretó cambiando del lunes para el martes. Con casi una semana de diferencia entre ambas lluvias, las mismas tendieron a mostrar una distribución preferencial sobre el este, sin postergar la franja oeste, pero con una clara disminución de este a oeste. Los próximos claramente tendieron a mostrarse sobre el este, en esta última ocasión, la zona de influencia de la localidad de Concordia fue la que recibió casi 90 milímetros.</span><br /><span style="font-size: small;">La semana pasada mencionamos que con las lluvias de comienzo de agosto, en muchas localidades, la media pluvial del mes ya quedaba cerca de completarse o incluso ya se había superado. Este concepto se ha fortalecido con este último evento, promoviendo un escenario que ya se perfila sobreabundante cuando no hemos cerrado siquiera la primera quincena del mes.</span><br /><span style="font-size: small;">A lo largo de toda la semana la recirculación de aire húmedo ha hecho muy ineficiente la renovación de la masa de aire. Incluso cuando el viento gana algo de componente sur, el mismo siempre fue del cuadrante este, o sea con sudeste o con un recorrido sobre zona donde la humedad efectiva es un problema persistente.</span><br /><span style="font-size: small;">La poca capacidad del aire patagónico para posicionarse sobre la región pampeana ha sido una característica básica en este invierno. Si a esto le sumamos una alta frecuencia de pasajes frontales, el escenario queda resuelto para que las lluvias ganen recurrencia. Mañana, tendremos otro ejemplo de esto.</span></p></div>



# PRECIPITACIÓN ACUMULADA

02/08/17 al 08/08/17 (9hs 09/08)

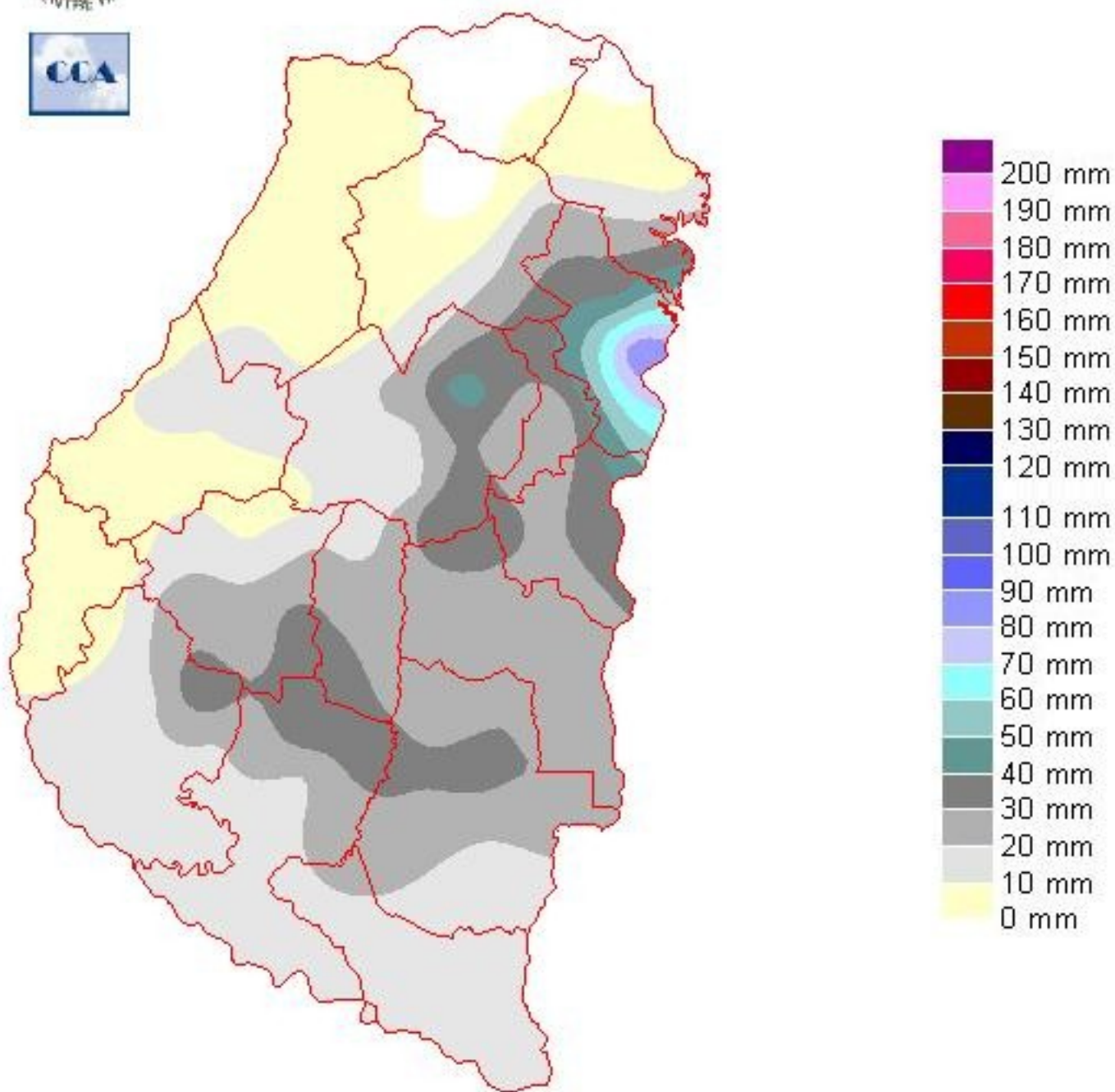

---

Reservas: ESTADO DE LAS RESERVAS 9 DE AGOSTO DEL 2017

Detalles: &lt;p style=&quot;text-align: justify;&quot;&gt;&lt;span style=&quot;font-size: small;&quot;&gt;Casi la totalidad de la franja este de la provincia y &acute;reas reducidas del oeste, presentan suelos saturados o anegamientos. La situaci&ocirc;n es compleja si tenemos en cuenta que la evoluci&ocirc;n de las condiciones del tiempo no auguran lo mejor para el corto plazo, con lo cual, lejos de retroceder, los excesos h&iacute;dricos parecen tener el paso liberado para ganar territorio.&lt;/span&gt;&lt;br /&gt;&lt;span style=&quot;font-size: small;&quot;&gt;Incluso las zonas donde ha venido lloviendo menos, en general localizadas sobre la franja oeste, no ser&iacute;an necesarias nuevas lluvias para mantener una favorable condi&ocirc;n h&iacute;drica. Vemos que hacia el noroeste de la provincia se define el &uacute;nico sector con cierta capacidad receptiva, sin embargo, a&uacute;n este sector no puede soportar una oferta de 20 mil&iacute;metros sin llevar los suelos a la saturaci&ocirc;n.&lt;/span&gt;&lt;br /&gt;&lt;span style=&quot;font-size: small;&quot;&gt;Estamos ante un escenario pluvial que no sorprende demasiado si lo asociamos con los conceptos antes mencionados. Es decir, este ambiente con una sobrecarga continua de humedad, no es habitual para el trimestre fr&iacute;o. La provincia de Entre R&iacute;os se mantiene en general dentro de una zona con mayor oferta de precipitaciones respecto de sus vecinas del oeste, aunque la persistencia de estas masas de aire no son propias de la estaci&ocirc;n y, en consecuencia, la probabilidad de que las lluvias muestren desv&iacute;os positivos se ve aumentada.&lt;/span&gt;&lt;br /&gt;&lt;span style=&quot;font-size: small;&quot;&gt;Para salir de este patr&ocirc;n h&uacute;medo deber&iacute;an observarse una completa remoci&ocirc;n de las masas de aire dominantes; sin embargo, esto no es algo tan sencillo de lograr con una circulaci&ocirc;n de aire que s&ocirc;lo espor&acute;dicamente se perfila del sector oeste o sudoeste. &lt;/span&gt;&lt;br /&gt;&lt;span style=&quot;font-size: small;&quot;&gt;El recorrido del mes de agosto, ya est&acute; marcado por los dos primeros eventos. Ma&ntilde;ana se afianzar&acute; el patr&ocirc;n h&uacute;medo y no pueden prometerse grandes cambios para la transici&ocirc;n entre quincenas. Los excesos, lamentablemente, parecen imponerse.&lt;/span&gt;&lt;/p&gt;



# ESTADO DE LAS RESERVAS al 09/08/17

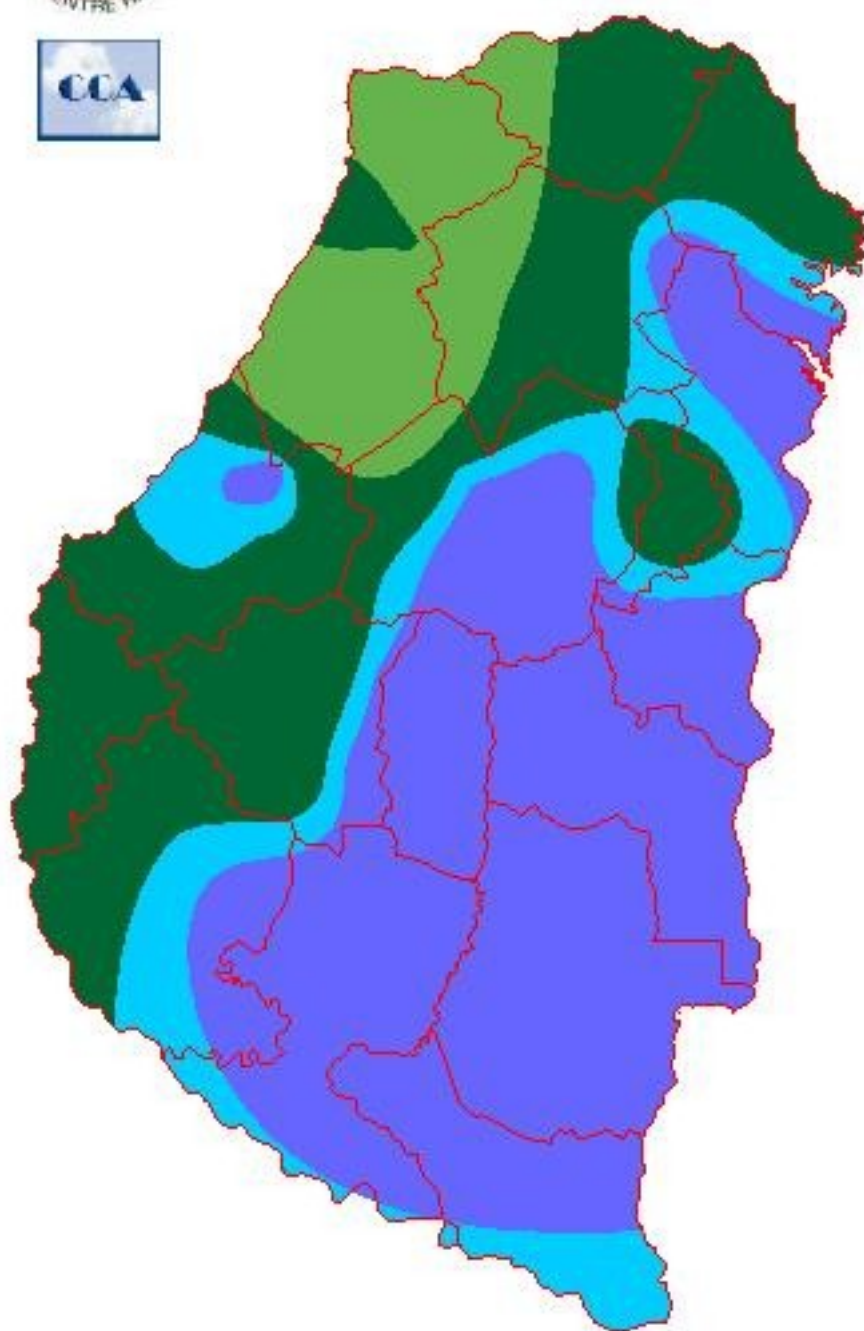

METODO  
FORTE LAY  
AIFI I O

---

Sección:

Sección: INFORME PRODUCCIÓN TOTAL DE MAÍZ - CAMPAÑA 2016/17

La Bolsa de Cereales de Entre Ríos da a conocer el informe sobre la producción de maíz total en el ciclo agrícola 2016/17. El SIBER agradece a la Red de Colaboradores sin los cuales no habría sido posible la realización de la siguiente publicación. Cabe aclarar que todavía existen lotes puntuales no cosechados, pero no generará cambios de importancia en la cifras finales.

Para acceder al informe:

[INFORME](#)